COMUNE DI ZERO BRANCO

Provincia di Treviso
Regione del Veneto

PRC - Piano Regolatore Comunale

Articolo 12 Legge Regionale 23 aprile 2004, n° 11

PI - Piano degli Interventi

Articoli 17 e 18 Legge Regionale 23 aprile 2004, n° 11

5 - Verifica Consumo S.A.T.

Scala 1:4.000

PI ADOZIONE con D.C.C. n. 35 del 31.07.2012 - APPROVAZIONE con D.C.C. n. 08 del 07.03.2013
vPI n.1 ADOZIONE con D.C.C. n. 36 del 06.08.2013 - APPROVAZIONE con D.C.C. n. 03 del 13.02.2014

PROGETTAZIONE

Paolo Furlanetto, urbanista
Matteo Gobbo, pianificatore

SINDACO
Mirco Feston

CONSIGLIERE DELEGATO PER IL PI
ing. Piergiorgio Golfetto

SETTORE TECNICO
geom. Alessandro Smaniotto
arch. jr. Sebastiano Ladillo

SEGRETARIO
dott. Luigi Iacono

Zero Branco, 13 marzo 2014

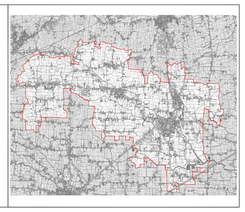

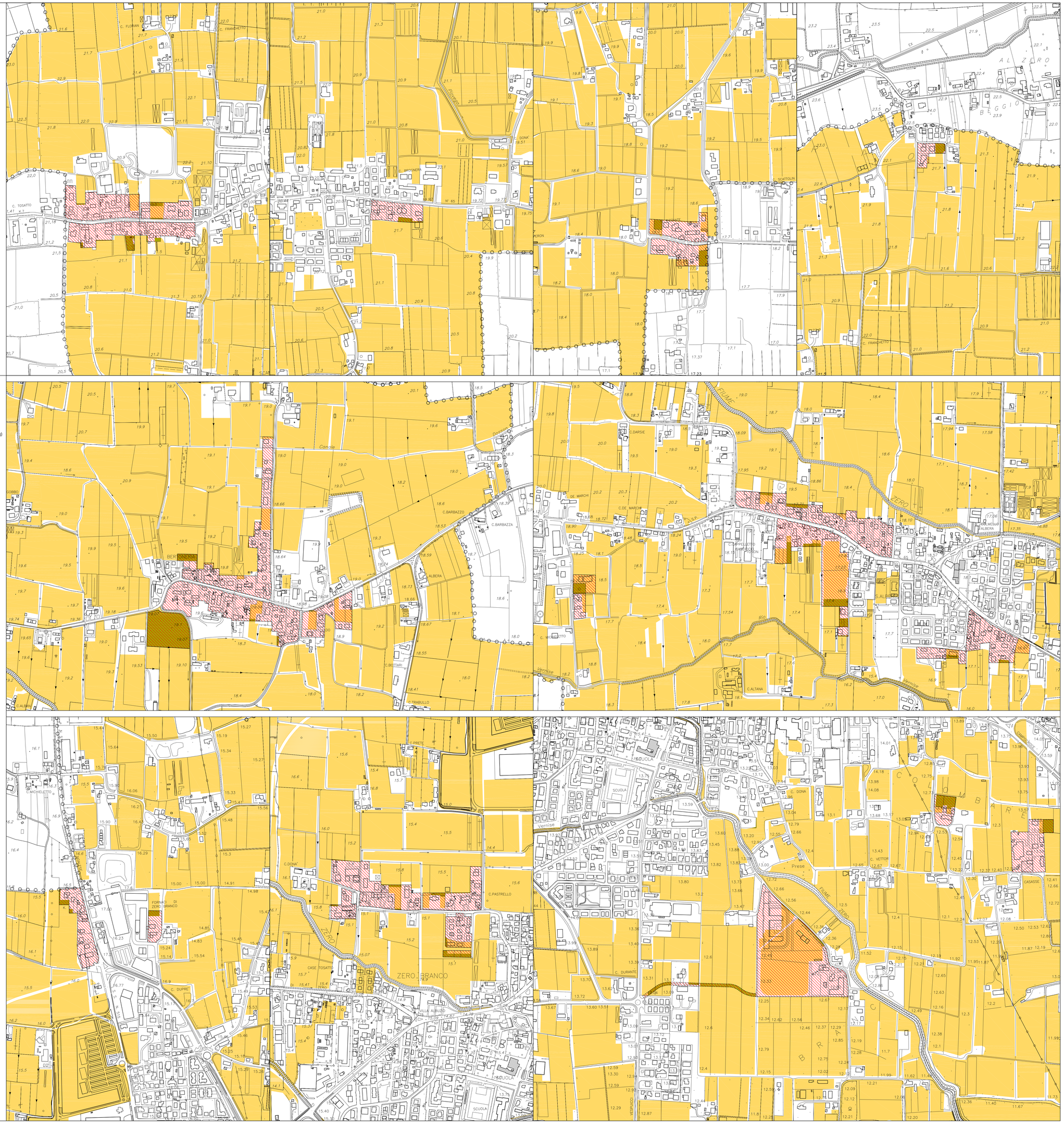

LEGENDA

S.A.U. - Superficie Agricola Utilizzata

S.A.T. - Superficie Agricola Trasformata dal P.I. : 38.907 mq, pari al 15,0% della S.A.T. totale (258.540 mq)

Zonizzazione Territoriale Omogenea nuova o modificata dal Piano degli Interventi

Lotto libero interno alla ZTO Er previsto dal Piano degli Interventi

Viabilità di nuova previsione

N.B. = a livello cartografico, per ragioni di scala, non sono state rappresentate le Superfici Agricole Trasformabili con area minore di 100 mq

confine comunale

NORD