

COMUNE DI ZERO BRANCO

Provincia di Treviso
Regione del Veneto



PRC - Piano Regolatore Comunale

Articolo 12 Legge Regionale 23 aprile 2004, n°11

PI - Piano degli Interventi

Articolo 17 e 18 Legge Regionale 23 aprile 2004, n°11

3.5 - Modalità di intervento

scala 1:2.000

| | | |
|---------|---------------------------------------|---|
| PI | Adozione con DCC n. 35 del 31.07.2012 | Approvazione con DCC n. 06 del 07.03.2013 |
| vPI n.1 | Adozione con DCC n. 36 del 06.08.2013 | Approvazione con DCC n. 03 del 13.02.2014 |
| vPI n.2 | Adozione con DCC n. 36 del 29.06.2015 | Approvazione con DCC n. 03 del 15.01.2016 |
| vPI n.3 | Adozione con DCC n. 12 del 02.05.2017 | Approvazione con DCC n. 35 del 24.10.2017 |
| vPI n.4 | Adozione con DCC n. 17 del 12.06.2018 | Approvazione con DCC n. 36 del 25.10.2018 |
| vPI n.5 | Adozione con DCC n. 13 del 10.04.2019 | Approvazione con DCC n. 46 del 27.09.2019 |

PROGETTAZIONE

Paolo Furlanetto

Matteo Gobbo

con

Alessia Rosin

COMUNE DI ZERO BRANCO

SINDACO

Luca Durighetto

ASSESSORE ALL'URBANISTICA

Mirco Feston

SETTORE TECNICO

Alessandro Smaniotto

Ivano Gobbo

Mora Mattiello

SEGRETARIO

Fabio Olivi

settembre 2019

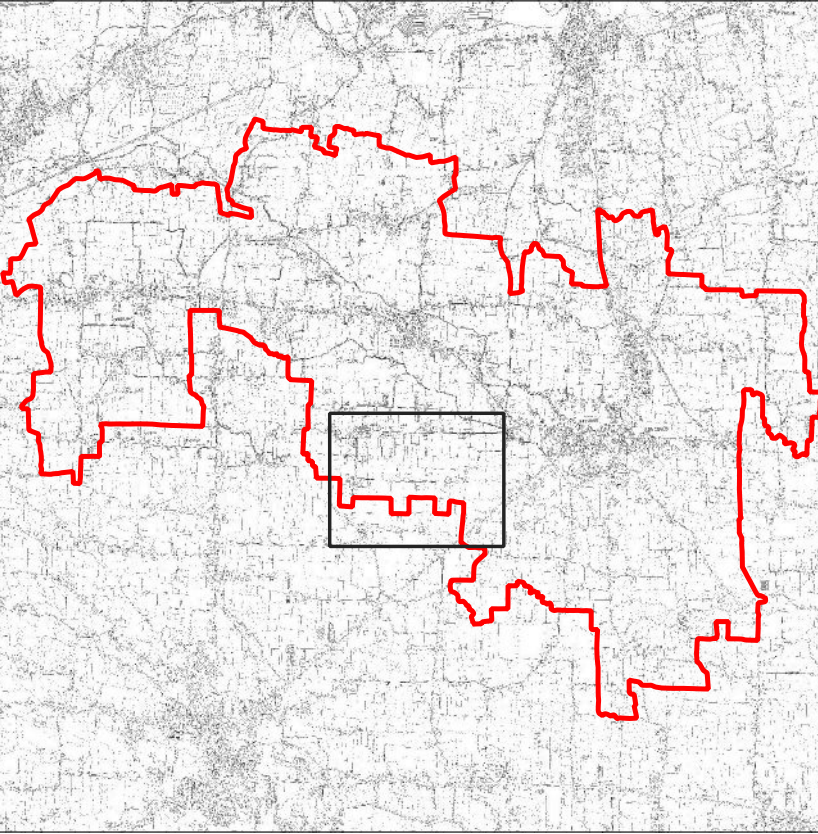

LEGENDA

- Confini comunali
- Zone territoriali omogenee
- Cartiglio classificazione zto
- Indice di densità edilizia / indice di copertura
Modalità d'intervento PUA (PL, PR)
Progettazione Unitaria (PU)
Intervento Diretto ID
Obbligo (o)
Vigente (v)
- Scheda normativa puntuale
- Tipo ZTO e numero di riferimento
- Specifica destinazione d'uso (commerciale, deposito camper/roulottes, turistico-ricettiva)
- Centro storico
- Perimetro Piani Urbanistici Attuativi (PUA)
- Perimetro Progettazione Unitaria (PU)
- Lotto libero in nucleo Er
- Attività produttiva localizzata in zona impropria
- Attività produttiva da trasferire
- Annesso rustico non più funzionale all'esigenza del fondo
- Zona Fa
- Zona Fb
- Zona Fc
- Zona Fd
- Zona Fe
- Area a verde privato
- Viabilità di nuova previsione
- Viabilità di nuova previsione
- Percorsi ciclo pedonali esistenti / di progetto
- Interserzione da attrezzare
- Accessi
- Edifici in conflitto
- Allevamenti Zooteecnici intensivi
- Attrezzature e impianti per la mobilità
- Fascia di rispetto stradale e idraulica
- Fascia di rispetto cimiteriale e tecnologica
- Fascia di rispetto elettrodotto (fonte: Terna)
- Edificio storico testimoniale e grado di protezione
- Vincolo paesaggistico
- Immobile assoggettato a credito edilizio
- Filari ed alberature esistenti
- Filari ed alberature di progetto
- Centro abitato

